Wen wählen wir aus?

Bei uns ist jede*r willkommen, sich freiwillig zu engagieren.
Im Rahmen unserer Förderprogramme gelten einige, wenige Voraussetzungen:

- **du bist zwischen 18 und 28 Jahren**
- **du hast einen Schulabschluss oder weiterführenden Abschluss**
- **du hast die deutsche Staatsbürgerschaft oder ein dauerhaftes Aufenthaltsrecht in Deutschland**

Darüber hinaus

- **bist du neugierig auf Neues und hast Lust, andere Lebensweisen kennenzulernen**
- **du hast Interesse, die Themen, Ideen und Werte des Friedenskreises Halle e.V. kennenzulernen**
- **möchtest du auch nach deinem Freiwilligendienst weiter aktiv bleiben**
- **bist du bereit, dich für die Finanzierung der Freiwilligendienste um den Aufbau eines Unterstützer*innen-Kreises zu kümmern**
- **kannst du, je nach Einsatzstelle, entsprechende Kompetenzen mitbringen (z.B. Sprach- oder EDV-Kenntnisse oder Erfahrungen in der Arbeit mit Kindern).**

Bei der Bewerbung bevorzugen wir (bei gleicher Eignung) Menschen, die wenig oder noch keine Auslandserfahrung haben, um ungleiche Chancen abzubauen.

Wie kann ich mich bewerben?

Bewerben kannst du dich jederzeit, spätestens bis Ende Mai. Die Ausreise findet immer im Spätsommer statt. Die entsprechende pädagogische Vorbereitung muss vor Ausreise erfolgen.

Informationen zu den erforderlichen Bewerbungsunterlagen findest du hier:

https://www.friedenskreis-halle.de/infos-fuer-freiwillige.html

Nach Eingang deiner Anfrage oder deiner Bewerbung melden wir uns direkt bei dir und vereinbaren ein Gespräch.
Gemeinsam mit Vertreter*innen der Einsatzstellen findet anhand deiner Unterlagen und eines online-Interviews die endgültige Auswahl statt.

Seminare & Begleitung

Eine intensive Vorbereitung und Begleitung während deines Dienstesist uns wichtig.
Dazu gehören

- **12 Tage Vorbereitungsseminar**
- **8 Tage Zwischenseminar während des Freiwilligendienstes**
- **5 Tage Rückkehrseminar**

Wir sorgen gemeinsam mit unseren Partnerorganisationen für einen sicheren Rahmen und eine gute Betreuung. Du hast sowohl im Friedenskreis Halle e.V. als auch in deiner Einsatzstelle im Gastland eine Ansprechperson, die dich während deines Freiwilligendienstes begleitet und unterstützt

Kontakt

Friedenskreis Halle e.V.
Große Klausstraße 11
06108 Halle

Friedenskreis Halle e.V.

Du hast noch Fragen? Ruf uns an oder schreibe eine Mail. Gerne vereinbaren wir einen Termin für ein persönliches Treffen.

internationales@friedenskreis-halle.de
0345-279807-10
Friedenskreis_Halle
Friedenskreis.Halle

Weitere Informationen zu den Feiwilligendiensten sowie Berichte von Freiwilligen findest du unter:
www.friedenskreis-halle.de

Unsere Arbeit braucht Unterstützung, damit wir friedenspolitische Freiwilligendienste möglich machen können! Wir freuen uns über Interessierte, (Förder-) Mitglieder und weitere Ehrenamtliche. Außerdem hilft jede Spende, unsere Arbeit zu ermöglichen!

www.friedenskreis-halle.de/spenden

IBAN: DE17 8005 3762 0382 3008 88
BIC: NOLADE21HAL

Unsere Arbeit ist zertifiziert durch Quifd – Qualität in Freiwilligendiensten

Internationale Freiwilligen-dienste

Ein Angebot für junge Menschen zwischen 18 und 28 Jahren

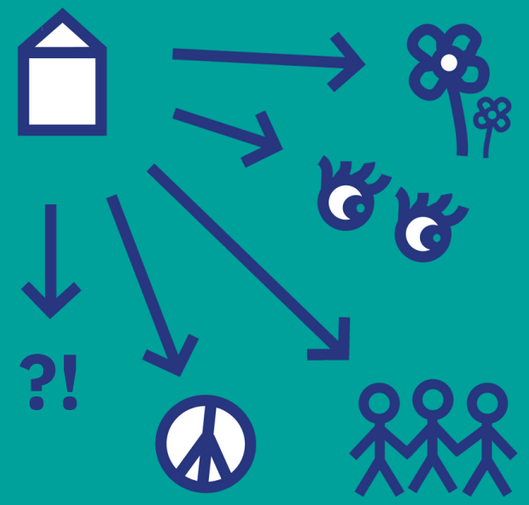

Ein Jahr im Ausland: Lerndienste mit dem Friedenskreis Halle e.V.

Freiwilligendienst mit dem Friedenskreis

Mit einem internationalen Freiwilligendienst, begleitet durch den Friedenskreis Halle e.V. lebst, lernst und engagierst du dich für ein Jahr bei einer sozialen oder gesellschaftspolitischen Organisation in der Balkanregion oder in Ruanda. Du lernst von deinen Kolleg*innen vor Ort und bist ihnen eine zusätzliche Unterstützung.

Wir begreifen unsere Freiwilligendienste als Lerndienste mit dem Fokus auf globale und entwicklungspolitische Themen.
Unser Ziel ist es dir mit dem Freiwilligendienst eine Möglichkeit zu geben eigenverantwortlich zu lernen, Erfahrungen zu sammeln und deine eigenen Anliegen herauszufinden. Dies geschieht in den Freiwilligendiensten durch die Arbeit und die Gespräche in der Einsatzstelle, im neuen Lebensalltag und wird durch Begleitseminare unterstützt. Ebenso setzen wir uns mit globalen Zusammenhängen, unserer eigenen Position und Verantwortung, dem Abbau von Rassismus und vielen anderen Fragen auseinander, die für uns mit Frieden zu tun haben.
Du wirst darin gestärkt, Schritte auf dem Weg zu einem partnerschaftlichen, gerechten und gewaltfreien Zusammenleben in Vielfalt zu tun, auch über deinen Freiwilligendienst hinaus z.B. indem du dich als Rückkehrer*in weiter engagierst.

Unsere Partnerorganisationen

sind aktiv in den Bereichen

- **Arbeit mit Kindern und Jugendlichen**
- **Kunst-, Musik, Theaterpädagogik**
- **Umweltschutz**
- **Menschenrechte, interethnische Verständigung & Friedenspädagogik**

und befinden sich in folgenden Ländern:

Albanien, Bosnien-Herzegowina, Kosovo, Serbien & Nord-Mazedonien sowie in Ruanda.

“Ich habe in dem letzten Jahr viele Erfahrungen sammeln können, wie eine Organisation funktioniert - Erfahrungen, die mir nützlich sein können, im Feld von freiwilligem Engagement tätig zu sein."

Jann Ole, 2023

Betreuung, Versicherung und Co

Für deinen Lebensunterhalt entstehen dir während deines Freiwilligendienstes in der Regel keine Kosten.
Es werden durch den Friedenskreis Halle e.V. (bzw. die Förderprogramme) übernommen:

- **Kranken-, Unfall- und Haftpflichtversicherung im Ausland**
- **monatliches Taschengeld**
- **Unterkunft und Zuschuss zur Verpflegung**
- **Kosten für pädagogische Begleitung**
- **An- und Abreise ins Gastland**

Du verpflichtest dich zur Einrichtung eines Unterstützer*innenkreises, der deinen Freiwilligendienst mitfinanziert.
Indem du diesen aufbaust, unterstützt du die Entsendeorganisation und sammelst Spenden. Die Idee eines Unterstützungskreises besteht darin, dass du in deinem sozialen Umfeld (Familie, Verwandte, Schule, Uni, Verein u.s.w.) von deinem ehrenamtlichen Einsatz erzählst und Menschen anregst, einen gewissen Geldbetrag für die Finanzierung des Dienstes zu spenden.

“Dieses Jahr im Ausland war ein großer Schritt raus aus meiner Komfortzone und hat mich direkt in die Lernzone katapultiert.”

Lenja, 2023

Förderung und Sponsoring

Unsere Freiwilligendienste werden gefördert durch:

hallesaale HÄNDELSTADT

Bundesministerium für wirtschaftliche Zusammenarbeit und Entwicklung

Erasmus+

weltwärts

Wir danken unseren Sponsor*innen:

HWG

GWG Mein Zuhause. www.gwg-halle-de